

GUIA TÉCNICO – TECHNICAL GUIDE

25.11.2018

INFORMAÇÕES:



VELO CLUBE
DE BRAGANÇA

INSCRIÇÕES* EM:

WWW.FPCICLISMO.PT
PARA FEDERADOS E PROMOÇÃO

TAÇA DE PORTUGAL CICLO CROSSE BRAGANÇA



LOCAL DE PROVA:

**CAMPUS
DO IPB**
AV. SANTA APOLÔNIA
5300-253 BRAGANÇA





Uma organização do Velo Clube de Bragança

ÍNDICE/INDEX

APRESENTAÇÃO / PRESENTATION	3
INFORMAÇÃO DA PROVA / EVENT INFORMATION	3
EQUIPA TÉCNICA / EVENT TECHNICAL STAFF.....	3
INSCRIÇÕES/REGISTRATIONS.....	4
PROGRAMA / PROGRAMME	4
CATEGORIAS, TEMPOS E CORRIDAS / CATEGORIES, DURATION AND RACES.....	5
MAPA DO PERCURSO / CIRCUIT MAP	6
PRÉMIOS / PRIZE LIST	7
PONTOS TAÇA PORTUGAL CRO 2018/19 / POINTS PORTUGAL CUP CRO 2018/19.....	8
ALOJAMENTOS/ACCOMMODATIONS.....	8
COMO CHEGAR/HOW TO GET THERE.....	8
CONTACTOS / CONTACTS.....	8/9

APRESENTAÇÃO / PRESENTATION

A Taça de Portugal CRO é um troféu oficial da UVP/ Federação Portuguesa de Ciclismo.

As provas da Taça de Portugal CRO disputam-se em conformidade com os Regulamentos UCI (provas internacionais) e UVP/FPC, sendo o colégio de comissários a única entidade responsável pela aplicação dos mesmos.

A Taça de Portugal CRO destina-se exclusivamente aos atletas com licença desportiva de competição. A 2ª Taça de Portugal CRO – Bragança é composta por categorias para todas as idades e ambos os sexos (Cadetes, Juniores, Sub-23, Elites e Masters).

The Portugal Cup CRO is an official trophy from UVP/ Portuguese Cycling Federation.

The races of the Portugal Cup CRO are in accordance with the UCI Regulations (international events) and UVP/FPC regulations.

The Portugal Cup CRO is exclusively for athletes with an official racing license to compete.

The Portugal Cup CRO #2 – Bragança will have many categories for all ages and for both genders (Cadets, Juniors, U-23 / Elites and Masters).

INFORMAÇÃO DA PROVA / EVENT INFORMATION

- Denominação da prova/ Race designation: Taça de Portugal Ciclocrosse – Bragança
- Tipo de prova / Race type: CRO - Ciclocrosse
- Data da prova / Date of the event: 25 de novembro 2018 / november 25th 2018
- Localização / Venue: Bragança (Portugal)
- Organização / Organization: Velo Clube de Bragança/ UVP-FPC

EQUIPA TÉCNICA / EVENT TECHNICAL STAFF

- Presidente da Organização / President of the Organization: Orlando Carvalho
- Director da prova / Event director: Carlos Vaz
- Logística / Logistics: Rui Fontoura
- Médico da prova / Medical assistance coordinator: A designar
- Comissário Presidente / Chief Commissaire: Luís Teixeira
- Colégio de Comissários Nacionais / National Commissaires: UVP-FPC
- Coordenador Técnico / Technical coordinator: Pedro Vigário
- Coordenador de controladores / Staff coordinator: Rodrigo Mendes
- Comunicação e imagem / Communication and image: UVP-FPC
- Equipa de Cronometragem / Timing Company: UVP-FPC
- Fotógrafo / Photographer: David Vaz

INSCRIÇÕES/REGISTRATIONS

As inscrições realizam-se no site da UVP-FPC em:

http://www.fpciclismo.pt/registo_prova.php

The registrations are held in the UVP-FPC website at:

http://www.fpciclismo.pt/registo_prova.php

FIM DAS INSCRIÇÕES/END OF REGISTRATIONS:

21 de novembro / november 21th

PROGRAMA / PROGRAMME

25 novembro – DOMINGO /november 25th - SUNDAY	
08h00	Abertura do Secretariado Opening of the race office
09h00	Encerramento da confirmação das inscrições Closing Confirmation of Registrations
09h10	Reunião com Diretores Desportivos Team Managers meeting
09h20	Chamada da Corrida 1 Call up to Race 1
09h30	Partida da Corrida 1 Start of Race 1
09h50	Chamada da Corrida 2 Call up to Race 2
10h00	Partida da Corrida 2 Start of Race 2
10h50	Chamada da Corrida 3 Call up to Race 3
11h00	Partida da Corrida 3 Start of Race 3
11h50	Chamada da Corrida 4 Call up to Race 4
12h00	Partida da Corrida 4 Start of Race 4
13h15	Entrega de prémios Awards Ceremony

Categorias e Tempos de Corrida / Categories and Race Time

Categoria / Category	Idade / Age	Tempo de Corrida Máximo / Maximum Race Time
MASCULINOS / MEN		
Juvenis (Youth)	13/14 years	20 min
Cadetes	15/16 years	30 min
Juniores	17/18 years	40 min
Elite/ U-23	≥19 years	60 min
Masters 30	30 / 39 years	40 min
Masters 40	40 / 49 years	40 min
Masters 50	≥50 years	30 min
FEMININAS / WOMEN		
Cadetes	15/16 years	30 min
U-23	17/22 years	40 min
Elites / U-23	≥17 years	50 min
Masters	≥30 years	30 min
OPEN		
Open	≥19 years	30 min

As provas da Taça de Portugal CRO são divididas da seguinte forma: Portugal Cup CRO races are divided as follows:

CORRIDA/RACE 1	Juvenis (Youth)
CORRIDA/RACE 2	Masters 30; Masters 40; Masters 50; Masters 60; Open;
CORRIDA/RACE 3	Cadetes Masculinos; Todas as categorias Femininas / Cadets Men; All Women categories
CORRIDA/RACE 4	Elite e Sub 23 Masculinos; Juniores Masculinos / Elite and U-23 Men; Junior Men

MAPA DO PERCURSO

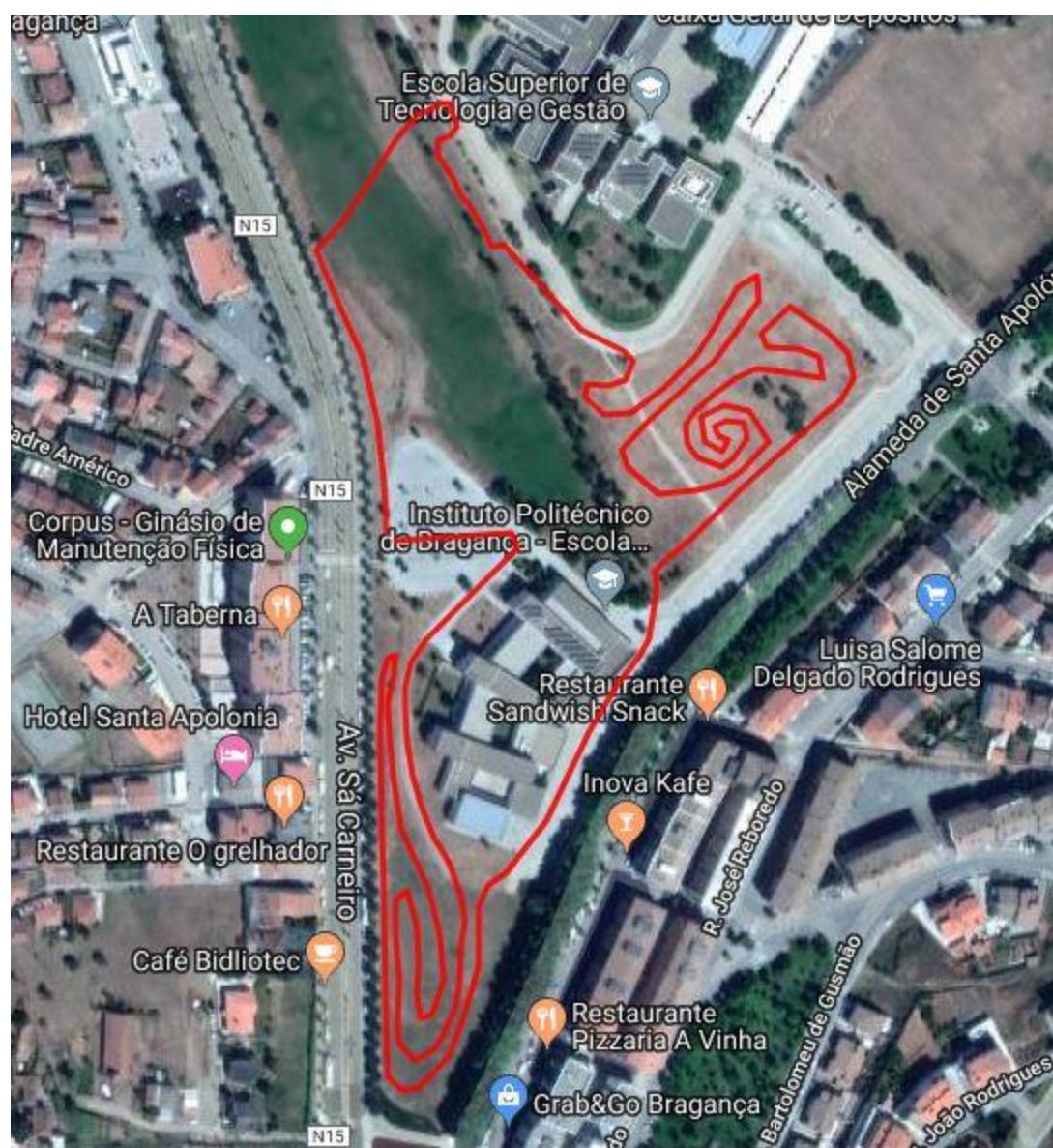

PLANO DE SEGURANÇA SECURITY PLAN

Hospital:

Centro Hospitalar do Nordeste, EPE - Unidade Hospitalar de Bragança
Av. Abade Baçal
5301-852 Bragança
Telefone: 273 310 812

Bombeiros / Paramedics:

Bombeiros Voluntários de Bragança
Rua D. Manuel Bento
5300-167 Bragança
Telefone: 273 300 210

LOGÍSTICA/LOGISTICS

Zona de Meta / Padock – GPS 41.79399240125163, -6.769643425941467

Campus do Instituto Politécnico de Bragança – Escola Superior de Educação | Bragança - Portugal

Secretariado/Race Office

Campus do Instituto Politécnico de Bragança – Escola Superior de Educação | Bragança - Portugal

Reunião de Equipas/Team Managers Meeting

Campus do Instituto Politécnico de Bragança – Escola Superior de Educação | Bragança – Portugal

Local Controlo Antidopagem/Antidoping Control:

Campus do Instituto Politécnico de Bragança – Escola Superior de Educação | Bragança – Portugal

Localização dos Vestiários, Duches e Casas de Banho / Showers and bathrooms:

Campus do Instituto Politécnico de Bragança – Escola Superior de Educação | Bragança – Portugal

Localização da zona de Lavagem de Bicicletas / Bike wash:

Campus do Instituto Politécnico de Bragança – Escola Superior de Educação | Bragança - Portugal

Localização da Zona Técnica / Technical Zone:

Campus do Instituto Politécnico de Bragança – Escola Superior de Educação | Bragança – Portugal

PRÉMIOS / PRIZE LIST

Troféus para o 1º, 2º e 3º classificado de cada categoria.

Troféu da Juventude ao 1º, 2º e 3º classificado Sub/23 masculino.

Prémios monetários aos atletas de acordo com o regulamento. Os prémios monetários serão pagos no final da corrida.

Riders will receive a trophy award to the 1st, 2nd, 3rd places of each category.

There will be a youth trophy award to U-23 male 1st, 2nd, 3rd places.

Riders will receive prize money according to national regulations. The prize money will be paid at the end of the race.

Classificação	Elites Masculinos	Elites Femininas	Junior+Sub23 Femininas	Juniores Masculinos	Todas as restantes
1º	120,00€ + Troféu	120,00€ + Troféu	50,00€ + Troféu	50,00€ + Troféu	Troféu
2º	80,00€ + Troféu	80,00€ + Troféu	30,00€ + Troféu	30,00€ + Troféu	Troféu
3º	50,00€ + Troféu	50,00€ + Troféu	20,00€ + Troféu	20,00€ + Troféu	Troféu
Totais	250,00 €	250,00 €	100,00 €	100,00 €	Total 700,00€

PONTOS PARA GERAL DA TAÇA PORTUGAL CRO 2017/18

POINTS FOR THE GENERAL CLASSIFICATION OF PORTUGAL CUP CRO 2017/18

Classificação	1º	2º	3º	4º	5º	6º	7º	8º	9º	10º	11º	12º	13º	14º	15º
Pontuação	60	40	30	25	20	18	16	14	12	10	8	6	4	2	1

ALOJAMENTOS/ACCOMMODATIONS:

Hotel Ibis Bragança

Avenida das Forças Armadas
Rotunda Lavrador Transmontano
5300-063 Bragança
Portugal
Tel: (+351)273/302520
GPS: 41.776137, -6.757943

COMO CHEGAR/HOW TO GET THERE:

Siga pela A4 para a IP4 em Bragança. Saia da A4. Convergir com A4. Mantenha-se à esquerda na bifurcação para continuar na A4. Siga pela saída em direção a IP4. Continue até IP4. Siga pela saída 2 para N15 em direção a Bragança. Vire à direita em direção a N15 (indicações para Bragança Sul). Na rotunda, siga pela 3.ª saída para Av. das Cantarias/N15. Na rotunda, siga pela 2.ª saída para Av. Sá Carneiro/N15. Vire à direita até ao Campus do Instituto Politécnico de Bragança.

Take the A4 to the IP4 in Bragança. Exit the A4. Converge with A4. Keep left at the fork to continue on the A4. Take the exit towards IP4. Continue to IP4. Take exit 2 for N15 towards Bragança. Turn right towards N15 (signs for Bragança Sul). At the roundabout, take the 3rd exit onto Av. Das Cantarias / N15. At the roundabout, take the 2nd exit onto Av. Sá Carneiro / N15. Turn right to the Campus of the Polytechnic Institute of Bragança..

CONTACTOS / CONTACTS

Organizer Contacts:

Velo Clube de Bragança
Orlando Carvalho
Telemóvel: (+351) 912 175 858
E-mail: geral@veloclube.com





UVP- Federação Portuguesa de Ciclismo

Rua de Campolide, 237

1070-030 Lisboa / Portugal

Tel.: +351 213 802 140

Fax.: +351 213 802 149

E-Mail: geral@uvp-fpc.pt www.fpciclismo.pt



**União das Freguesias de
Sé, Santa Maria e Meixedo**

