

REUNIÃO DE DIRETORES DESPORTIVOS

CAMPEONATO NACIONAL
DOWNHILL

PRESENTED BY

CAMPEONATO NACIONAL
DOWNHILL '24
PRESENTED BY **SHIMANO**
PROZELO - ARCOS DE VALDEVEZ



22
23
JUNHO





Associação de
Ciclismo do Minho

ORGANIZAÇÃO

Organização

Nome: ACRAP / AC MINHO

E-mail: cndhi2024@gmail.com / geral@acm.pt

Telefone: (+351) 964 490 618 / (+351) 915 316 018

Diretor da organização:

Nome: Ricardo Brito / Joaquim Mendes

E-mail: cndhi2024@gmail.com

Telefone: (+351) 964 490 618 / (+351) 915 316 018



LOCAL

PADDOCK

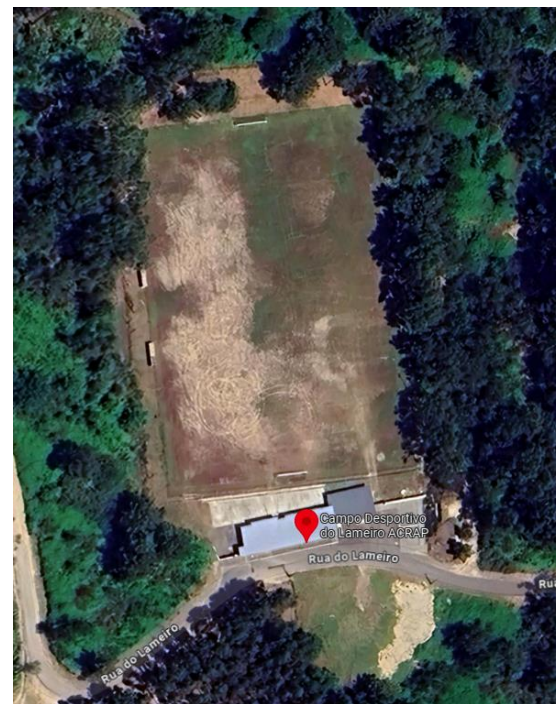

Campo Desportivo do Lameiro – Prozele – Arcos de Valdevez

<https://maps.app.goo.gl/xWAt4Xsa35UuGxtY8>



PADDOCK

REGRAS DE ENTRADA E CIRCULAÇÃO

- Não há reserva de paddock, os espaços são marcados por ordem de chegada;
- Veículos das equipas podem estacionar dentro do paddock;
- Não é permitido os veículos das equipas que são utilizados nos transportes circularem dentro do paddock, devem permanecer no exterior;
- A organização disponibiliza 10 carrinhas para transporte de atletas;
- Os transportes privados devem sempre seguir atrás de uma carrinha da organização;
- Membros da organização irão controlar os transportes para não se verificarem cruzamentos nas zonas mais estreitas do caminho de acesso à partida;
- Devido ao caminho de acesso ser de difícil cruzamento entre veículos pode a organização proibir o uso de transportes próprios;
- A organização dispõe de refeitório em funcionamento durante todos os dias do evento incluindo sexta-feira ao jantar;



HORÁRIOS

Horário do secretariado

1º Dia (Sexta)	
14h30 – 18h00	Funcionamento do secretariado (informações e creditações)
	Parque aberto para montagem das estruturas das equipas
	Pista aberta para reconhecimento a pé
2º Dia (Sábado)	
08h00 – 13h00	Funcionamento do secretariado / Confirmação das inscrições
09h00 – 13h00	Treinos Livres: Todas as categorias
14h00 – 18h00	Funcionamento do secretariado / Confirmação das inscrições
14h00 – 15h30	Treinos Oficiais sem paragens: Sub-15; Sub-13
14h00 – 16h00	Treinos Oficiais sem paragens: Sub-17; Masters e Open (M/F)
15h30 – 17h00	Treinos Oficiais sem paragens: Elite +17 (M/F)
17h00 – 18h00	Treinos Oficiais sem paragens: Todas as categorias
3º Dia (Domingo)	
08h00 – 16h00	Funcionamento do secretariado
08h00 – 10h00	Treinos
10h00 – 10h30	Treinos: Elites +17 TOP 20 (M/F)
10h45	Início da manga de Qualificação
14h00	Início da manga de Final
16h00	Cerimónia protocolar de entrega de prémios



TITULOS DE CN

Categorias Sub 19 (juniores) e Sub 23

A partir da classificação absoluta **Elite** serão retiradas as classificações de **Sub-19** e **Sub-23**, tanto para masculinos como femininas para atribuição de título de Campeão Nacional

Categorias Sub 13 e categorias OPEN

Não existe atribuição de título de Campeão Nacional para as categorias **Sub-13** e categorias **Open**

***** Não é permitido utilizar as camisolas de Campeão Nacional dos anos anteriores nos treinos, manga de qualificação e manga final;**

Masculinos	Idades	Femininas	Idades
Sub 13 M	11-12 anos	Sub 13 F	11-12 anos
Sub 15 M	13-14 anos	Sub 15 F	13-14 anos
Sub 17 M	15-16 anos	Sub 17 F	15-16 anos
Elite M	≥ 17 anos	Elite F	≥ 17 anos
Master 30 M	30-34 anos	Master F	≥ 30 anos
Master 35 M	35-39 anos		
Master 40 M	40-44 anos		
Master 45 M	45-49 anos		
Master 50 M	50-54 anos		
Master 55 M	55-59 anos		
Master 60 M	≥ 60 anos		



OBRIGADO

MTBEVENTS@FPCICLISMO.PT

GRUPO DO WHATSAPP CAMPEONATO NACIONAL

